パチパチのトリセツ

1. ハラペコで来店しよう！
（うまさ2倍に感じます）
2. ガン冷えのドリンクで乾杯！
（ワインは適温やで）
3. サッと提供できる
一品を注文しよう！
（サラダも◎ ）
4. アツアツの新鮮食材（野菜・魚介・肉）
鉄板焼を食べよう！
5. メインイベント
お好み焼・焼きそば登場
（無言で味わう＜笑＞）
6. 最強デザートで高ぶる気持ちを
落ち着かせる
（客単価アップ成功！＜笑＞）

88 ザ・ベストテン

売れ筋！

1	パチパチ焼	2,000円
2	ごまきゅうり	800円
3	すじぽん	800円
4	パチパチこだわり焼きそば	1,600円
5	大阪モダン焼	1,850円
6	This is ホルモン	1,300円
7	とん平焼	1,000円
8	新鮮タコ	1,500円
9	アボカドバター醤油	1,000円
10	フレンチトーストアイス乗せ	1,100円

必読!! パチパチこだわり

その1　焼き場の鉄板は分厚いやつを使用！
（熱伝導がよく、うまく焼ける）

その2　安全でおいしい食材のみを使用！

その3　全テーブルに鉄板を完備！やけど注意
（アツアツのまま食べられる）

その4　お好み焼きが生地だけでもウマイ！
（粉モノやけど原価は安くありません）

その5　店主考案自家製ソース！
甘口＋梅肉の酸味＋スパイシーさが
奏でる絶妙なハーモニー

美味しさは
食べてもらったら
わかります！

おすすめ逸品&酒の肴

パチパチ特製ピスタチオ 800円

じっくり煮込んだすじ肉を、ポン酢であっさりと
すじぽん 800円

きゅうりを塩とゴマでモミモミしました
ごまきゅうり 800円

サメ軟骨の梅肉和え
梅水晶 800円

枝豆の味がひきたつ、やみつきの香ばしさ！
鉄板　焼き枝豆 800円

箸休めにいかがですか？
ごつごつ野菜の浅漬け 700円

コリアンタウン大阪・鶴橋より直送の逸品
白菜キムチ 800円

野菜

女性の支持率No1。女性にモテたい男性にも人気！
アボガドバター醤油 1、000円

シャキシャキ！
もやし炒め 800円

根強い人気を誇る、メニュー名そのまんま商品
じゃが明太チーズ 1、000円

鉄板で焼くとアスパラの甘み全開！
アスパラベーコン 1、000円

焼いてもあっさりサクサク
山芋サクサク焼き 900円

エリンギ・マイタケ・しめじの3種！
キノコのガーリックソテー 1、100円

サラダ

ベーコンエッグが乗っかっております
シーザーサラダ 1、300円

サニー、ロメイン、きゅうり、黄トマト、カツオ。オニオンフレンチマスタードドレッシングでどうぞ
パチパチサラダ 1、200円

※表示価格は税込価格です。

お客様へのおねがい

・お会計はテーブルにて承っております。・各種キャッシュレス対応可能となります。・お近くのスタッフまでお声かけください。

肉

牛 豚 鶏

一番人気！
特製味噌ダレとホルモンの相性が抜群
Ｔｈｉｓ ｉｓ ホルモン １、３００円

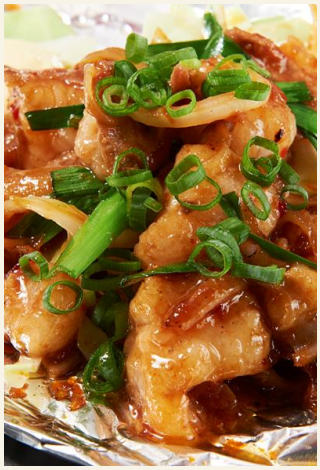

食べたくなりますよね？
どうぞご注文を！
牛ロースステーキ フォアグラ乗せ １、７００円

豚バラ、キャベツを玉子で包む
お好み焼屋の定番
とん平焼 １、０００円

コリコリ感がたまりません
砂肝バター １、２００円

鉄板焼屋ならではの、パンチ効いた仕上がり
豚キムチ １、０００円

そりゃあ、やっぱり美味しいです
和牛 サーロインステーキ ７、０００円

和牛 ヒレステーキ １１、０００円

魚介

プリプリえびに、
特製マヨの隠し味、
フレンチマスタードの酸味と
甘みが絶妙。
鉄板 エビマヨ １、６００円

北海道産のお刺身用タコを贅沢に鉄板でサッと
新鮮タコ １、５００円

メニュー名そのままなので、説明は控えます
げそバター １、０００円

刺身やお寿司もいいけど、鉄板焼も◎
マグロとろステーキ １、６００円

北海道産、肉厚貝柱をのりで包んでどうぞ
ホタテバター（３個入り） １、８００円

＋１コ追加 ５００円

ご飯

他店のものとは、ひと味違う！
ガーリックライス １、５００円

最後にいかがですか？
贅沢です^^
フォアグラの焼きおにぎり １、８００円

※表示価格は税込価格です。

一球入魂！いや一玉焼魂!!

お好み焼

パチパチ焼　2、000円

当店オリジナルの人気No1商品です
鶏ガラスープやかつおダシをブレンドしたこだわりの生地と、
梅肉入りの自家製ソースでうま味のコラボレーション

豚　ジャガイモ　エビ　玉子　チーズ　ネギ

山芋たっぷり＋からしマヨネーズで

大阪モダン焼　1、850円

豚　そば

オーソドックスなミスターお好み焼

ミックス焼　1、850円

豚　イカ　エビ

大阪で研究を重ね、オリジナルとして
確立した自慢の一品

THEネギ焼　1、800円

スジ肉　こんにゃく　特製醤油だれ

もちもち・とろ～りで根強い人気！

明太子もちチーズ焼　1、850円

豚入り

美味しく焼き上げるため、じっくり焼いております。
20分程お時間頂きますがご了承ください。

お好み焼の基本中の基本！

豚玉・イカ玉・エビ玉　各1、400円

半沢直樹スペシャル！！

ブタ玉チーズダブル　1、800円

羽田空港限定メニュー！

羽田焼　1、900円

スジ肉　キムチ　そば

※表示価格は税込価格です。

焼きそば

最強のセットアッパー軍団

2007年、パチパチを
全国に知らしめた火付け役！

パチパチこだわり焼きそば
1、600円

豚　イカ　ネギ　玉子

旨みタップリの魚介だしでつくった
塩だれで仕上げました

ベイエリア焼きそば（塩焼きそば）
1、600円

イカ　エビ　玉ねぎ　ニラ　しめじ

意外な組み合わせが絶妙にマッチした人気メニュー

ひきわり納豆焼きそば
1、600円

豚　納豆　ねぎ　しめじ

甘味

パチパチの最強クローザー。
人気実力1。最後のシメは、
ぜひ鉄板で焼くこの一品を

フレンチトーストアイス乗せ
1、100円

冷たい抹茶アイスと
アツアツみたれ団子が絶妙にマッチ

抹茶アイス&焼きみたれ団子
950円

アイスクリーム（バニラor抹茶）
600円

ゆずシャーベット
600円

※表示価格は税込価格です。